



## ORARI OASI ROSSI E FIORERIA

Martedì-Venerdì: 9.00-18.00 (ultimo ingresso 17,30)

Sabato-Domenica: 9.00-19.00 (ultimo ingresso 17,30)

**Lunedì chiuso**

## PREZZI INGRESSO OASI ROSSI :

**Ridotto EURO 7,00** (Bambini dai 3 ai 14 anni, gruppi di oltre 10 persone, famiglie con 2 adulti e 1 o più bambini)

**INTERO EURO 8,00**

## OASI CARD

Il contributo richiesto per la tessera è di euro 13,00 per i residenti a Santorso e di euro 15,00 per i non residenti. Ci aiuta a sostenere gli obiettivi sociali della nostra Cooperativa e avrai diritto all'ingresso in Oasi Rossi per tutto il 2020.

## BAR RISTORANTE :

Sabato e domenica e festivi: 10,00-18,00

per le prenotazioni per cerimonie, convegni, cene aziendali, feste, feste di laurea, feste di compleanno, feste di associazioni ecc. telefonare al n°392 56229238 - 0445 540104

## contatti - telefono

**OASI:** 0445 540104 - 335 7252577 **FIORERIA:** 0445549126 **RISTORANTE** 392 56229238 - 0445 540104 Mail: [volare@oasirossi.it](mailto:volare@oasirossi.it)

## Regolamento

### E' fatto divieto di:

- 1) Entrare nel fondo e/o permanervi, al di fuori dell'orario di apertura e senza biglietto
- 2) Alla domenica entrare nelle serre e nelle zone adibite a vivaio o magazzini.
- 3) Accendere fuochi
- 4) Transitare con veicoli a motore, biciclette, pattini, skate board all'interno dell'Oasi.
- 5) Asportare dal fondo qualsiasi tipo di materiale vegetale e altro non acquistato regolarmente.
- 6) Lasciare in giro rifiuti.
- 7) Usufruire dei giochi per i bambini alle persone con più di 10 anni di età. I genitori hanno l'obbligo di sorvegliare i propri figli.
- 8) Far deambulare il proprio cane nella zona dei giochi per bambini.
- 9) Far deambulare senza guinzaglio e museruola il proprio cane in tutta l'Oasi.
- 10) Arrecare danni ai fiori, alle piante, agli animali, alle strutture.
- 11) Arrecare disturbo con schiamazzi, registratori e qualsiasi altro gesto che può divenire pericolo per gli altri.
- 12) Giocare con il pallone in tutta l'Oasi ad eccezione dell'area dedicata.
- 13) Disturbare in qualsiasi modo gli animali

### Attenzione:

- La Direzione si riserva il diritto di allontanare a suo insindacabile giudizio, qualsiasi persona che non rispetti i punti richiamati nel regolamento o che in qualche modo possa arrecare danno alle attrezzature, agli animali, a sé e agli altri.
- I bambini possono entrare solamente accompagnati dagli adulti che ne sono responsabili.
- La Direzione si riserva la possibilità di riservare aree, tavoli e gazebi per associazioni e gruppi.
- L'utilizzo dei giochi da parte dei bambini è subordinato alla custodia di un adulto. Si declina ogni responsabilità per l'uso improprio degli stessi

*La Cooperativa declina ogni responsabilità per danni a persone o cose da chiunque causati.*

*Contiamo anche sul vostro aiuto e collaborazione per una adeguata custodia del fondo. Segnalate tempestivamente eventuali danni al numero 0445540104 - 0445549126*

## Modalità di prenotazione degli spazi per feste e altre circostanze

▪ I gazebi possono essere prenotati dai gruppi previo versamento di un contributo ( info 0445540104)

▪ Per l'utilizzo del fabbricato rosso, di aree di grandi superfici o di tutta l'area per feste associative, feste di fine scuola, matrimoni, animazione e dopo scuola, si prega di contattare la Direzione al Numero 3357252577 -0445540104

▪ *I contributi e offerte a sostegno dell'attività della cooperativa possono essere versati in FIORERIA o in DIREZIONE o tramite bonifico bancario C/O CASSA RURALE ROVERETO*  
▪ *I B A N : I T 3 I H0821088380016000002158*

▪ **I CONTRIBUTI RICEVUTI CONCORRONO A SOSTENERE GLI OBIETTIVI SOCIALI DELLA COOPERATIVA NUOVI ORIZZONTI ONLUS**



www.oasirossi.it

# Oasi Rossi

Come arrivare:  
Autostrada A4 - MI-VE, A 31 Valdastico,  
uscita Thiene.  
Alla rotonda, prendere la terza uscita,  
poi seguire le indicazioni per Santorso.  
Alla quarta rotonda prendere la terza uscita,  
indicazioni Parco OASI Rossi

Via Salzena 36014 Santorso (VI)

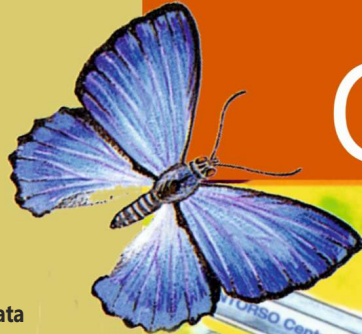

- 1 Entrata
- 2 Parcheggio
- 3 Parcheggio riservato fioreria
- 4 Entrata Oasi e Garden
- 5 Bar Ristorante
- 6 Ristorante per banchetti
- 7 Zona Nave
- 8 Zona Animali
- 9 Giardino Tropicale delle farfalle
- 10 Partenza del trenino
- 11 Campo da calcio
- 12 Serre in dismissione
- 13 Comunità Alloggio Casa Gialla
- 14 Santuario S.Orso
- 15 Parco Villa Rossi



◀ SCHIO

strada statale 350

▶ PIOVENE ROCCHETTE